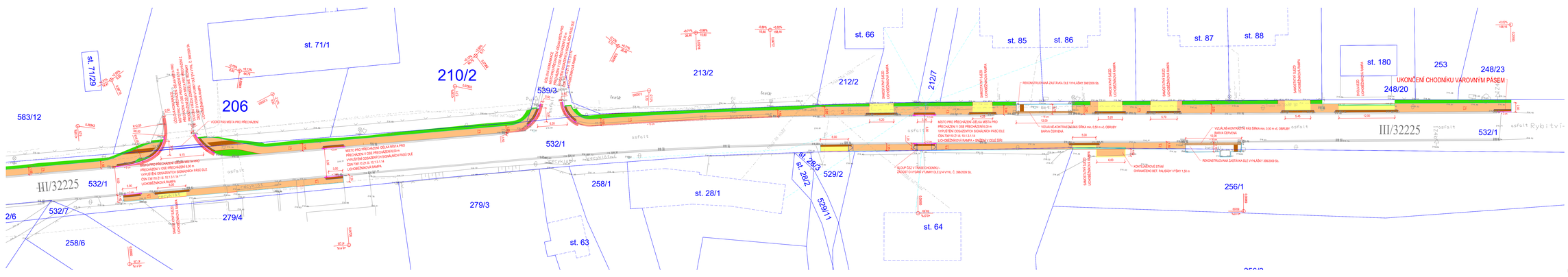

LEGENDA:

- HRANICE PARCELY DLE KATASTRU NEMOVITOSTÍ
- HRANICE BUDOV DLE KATASTRU NEMOVITOSTÍ
- 212/8 ČÍSLO PARCELY TOLE KN
- CHODNÍK - ŽÁMOVÁ DLAŽBA ŠEDÁ tl. 80mm
- SILNICE - ŽÁMOVÁ DLAŽBA ČERNÁ tl. 80mm
- VOZOVKA + NAPOJENÍ NA ASFALTOBETONOVÝ KRYT - celk.tl. 0.5m
- RELIÉFNÍ ŽÁMOVÁ DLAŽBA - ČERNÁ BARVA
- OMEZ.A VODÍCÍ LINIE - tl. 0,40 m
- SILNIČNÍ OBRUBA NEMOŽENÁ - 150cm
- STÁVAJÍCÍ SILNIČNÍ OBRUBA
- BETONOVÁ CHODNÍKOVÁ OBRUBA S POSOUVOU - 40cm (PŘIROZENÁ VODÍCÍ LINIE)
- BETONOVÁ CHODNÍKOVÁ OBRUBA S NULOVOU POSOUVOU (ODVODNĚNÍ DO TERÉNU)
- ŽÁMOVÁ DLAŽBA + ZÁSETY tl. min. 150 mm
- KAŽDÉ STROMY

STÁVAJÍCÍ INŽENÝRSKÉ SÍTĚ:

- ELEKTRICKÉ VEDENÍ PODZEMNÍ NN
- ELEKTRICKÉ VEDENÍ NADZEMNÍ NN
- ELEKTRICKÉ VEDENÍ NADZEMNÍ VN
- SDĚLOVACÍ VEDENÍ PODZEMNÍ (SETŘ)
- SDĚLOVACÍ VEDENÍ NADZEMNÍ (SETŘ)
- PLYN

Generální projektant:

PRODIN

PRODIN a.s.
K VAPENCE 2745
930 03 PARDUBICE
www.prodin.cz
DIČ: CZ25295161
IČO: 25295161

Zpracovatel dílčí části dokumentace: Soufadovací systém S-JTSK, výškový systém Bpv

Vypracoval: Bc. Jakub Žitka	Kontroloval: Ing. Michal Horsýk	Schválil: Ing. Michal Horsýk	
Kraj: Pardubický	Okres: Pardubice	Katastrální území: Černá u Bohdanče	

Stavba: Obec Černá u Bohdanče, Černá u Bohdanče 156, 533 41

Akce: CHODNÍK PODÉL SILNICE III/32225 ČERNÁ U BOHDANČE

Obsah výkresu: SITUACE

Formát:	9 A4
Datum:	8/2022
Fáze:	PDPS
Č. zakázky:	3111-21-SLB
Měřítko:	1250
Část dokumentace:	D.1
Č. výkresu:	2.2